

Digital Fax

Bedienungsanleitung

Bestandteil der Imagicle UCX Platform

Rel. Winter 2026

- SENDER:** Mario Rossi
- RECIPIENT:** John Smith
- SUBJECT:** Your invoice
- COVER:** MAILFAX
- TEXT:** Hi John,
Here Your invoice.
Regards,
Mario
- ATTACHMENTS:** A PDF file named 'Invoice.pdf' (243.25 KB)

A blue 'SEND' button is located at the bottom right of the form. To the right of the form, there is a grid of six logos representing integrations: Webex by Cisco, Microsoft Teams, Cisco Jabber, an email icon, a globe icon, and an 'API + MORE' icon.

© Copyright 2010-2026 Imagicle S.p.A. – Alle Rechte vorbehalten. Imagicle und das Imagicle-Logo sind registrierte Marken der Imagicle S.p.A. Alle anderen Marken befinden sich im Besitz ihrer jeweiligen Eigentümer. Die Angaben und Informationen in diesem Dokument können ohne vorherige Ankündigung abweichen.

Die in diesem Dokument enthaltenen Bilder dienen lediglich der Anschauung. Die Produkte können davon abweichen. Zwar wurde bei der Erstellung des Inhalts dieses Dokuments größter Wert auf höchste Genauigkeit gelegt, jedoch übernimmt Imagicle S.p.A. aufgrund der fortwährenden Updates und Entwicklungen keinerlei Garantie für eine perfekte Genauigkeit und lehnt jegliche Haftung für Fehler oder fehlende Teile ab.

Dieses Dokument dient lediglich zu Informationszwecken und gilt nicht als Vertragsdokument oder Spezifikation.

Inhalt

DIGITAL FAX BEDIENUNGSANLEITUNG.....	1
1 EINLEITUNG.....	4
1.1 ZWECK DIESES DOKUMENTS.....	4
1.2 ÜBERBLICK ÜBER DIE IMAGICLE UCX SUITE	4
2 IMAGICLE DIGITAL FAX	5
2.1 EINFACHE, WIRTSCHAFTLICHE UND SICHERE DIGITALE IP FAX-LÖSUNG.....	5
3 DIGITAL FAX – FAXNACHRICHTEN SENDEN	6
3.1 FAXVERSAND PER E-MAIL	6
3.2 FAXVERSAND ÜBER DIE WEB-OBERFLÄCHE	8
3.3 PERSÖNLICHER FAXAUSGANG.....	10
3.4 FAXAUSGANG EINER ABTEILUNG ODER DES UNTERNEHMENS	10
3.5 FAXVERSAND ÜBER EINEN MULTIFUNKTIONSDRUCKER	11
3.6 PRINT TO FAX	11
4 FAXEMPfang MIT FAX SERVER.....	ERROR! BOOKMARK NOT DEFINED.
4.1 FAX IM E-MAIL-POSTFACH EMPFANGEN	14
4.2 FAX ÜBER DIE WEB-OBERFLÄCHE EMPFANGEN.....	15
4.3 FAXEINGANG EINER ABTEILUNG ODER DES UNTERNEHMENS	16
4.4 EINGEHENDE FAXNACHRICHTEN AN NETZWERKDRUCKER WEITERLEITEN	17
5 DIGITAL FAX-BERICHTE	18
6 FAXDIENSTE ÜBER CISCO JABBER- UND WEBEX-CLIENTS	21
7 ANWENDUNG FÜR MICROSOFT TEAMS PC-CLIENT.....	22

1 Einleitung

1.1 Zweck dieses Dokuments

In diesem Dokument wird beschrieben, wie Imagicle Digital Fax-Nutzer Faxnachrichten senden, empfangen und durchsuchen sowie mit Hilfe von Filtern genau auf ihre Bedürfnisse abgestimmte Berichte über den Fax-Traffic erstellen können.

Imagicle Digital Fax bietet mehrere Möglichkeiten für den Zugriff auf Faxfunktionen:

- Über die Web-Oberfläche
- Über Jabber for Desktop/Mobile
- Über Webex for Desktop
- Über Microsoft Teams for Desktop
- Über den E-Mail-Client
- Multifunktionsdrucker
- Virtueller print2fax-Treiber

Nutzer können ihre LDAP/Active Directory Zugangsdaten nutzen, um sich beim Imagicle Fax-Server anzumelden, und müssen sich keinen neuen Benutzernamen und kein weiteres Passwort merken.

Die Bedienung erfolgt über eine intuitive, benutzerfreundliche Web-Oberfläche, die in 7 Sprachen verfügbar ist: Englisch, Deutsch, Französisch, Spanisch, Arabisch, Polnisch und Italienisch.

1.2 Überblick über die Imagicle UCX Plattform

Digital Fax ist Bestandteil der Imagicle UCX Plattform mit erstklassigen Anwendungen, mit denen Sie Ihr bestehendes Collaboration-Angebot ausbauen und vereinfachen können.

Die Imagicle UCX Plattform wird den Anforderungen von Unternehmen aller Größen gerecht und ist für alle Benutzer leicht verständlich, ganz gleich, ob sie die Anwendung auf ihrem Jabber-Desktop und mobilen Clients, ihren IP-Telefonen oder einem Browser.

Über die leicht verständliche Web-Oberfläche erhalten Sie Zugang zu allen Anwendungen: Call Analytics, Contact Manager, Attendant Console, Advanced Queueing, Auto Attendant, Call Recording und weitere.

Die Web-Oberfläche bietet Nutzern eine einheitliche, integrierte Umgebung, in der sie mit nur einer Anmeldung auf alle Funktionen zugreifen können.

In landesübergreifenden Systemumgebungen mit vielen Standorten erhält jeder Benutzer einen in seiner jeweiligen Sprache lokalisierten Zugang zum Imagicle Server.

2 Imagicle Digital Fax

2.1 Einfache, wirtschaftliche und sichere digitale IP Fax-Lösung

Mit Digital Fax versenden und empfangen Sie Faxnachrichten direkt an Ihrem Computer, per E-Mail, über die Web-Oberfläche, über die Druckfunktion für Dokumente oder mit der Jabber/Webex/MS Teams-Erweiterung. Außerdem können Sie Ihre Faxnachrichten unterwegs mit Ihrem Smartphone oder Tablet verwalten und, falls einige Ihrer Kolleginnen oder Kollegen etwas altmodisch sind, können sie auch weiterhin ihre Faxnachrichten über die Multifunktionsdrucker im Netzwerk senden und empfangen.

Digital Fax revolutioniert den Faxversand und -empfang, ohne jeglichen Bedarf an Einarbeitung. Sie können sofort mit der Arbeit beginnen, mit den gleichen vertrauten Tools. Es ist so einfach wie das Ausdrucken eines Dokument oder das Empfangen oder Versenden einer E-Mail.

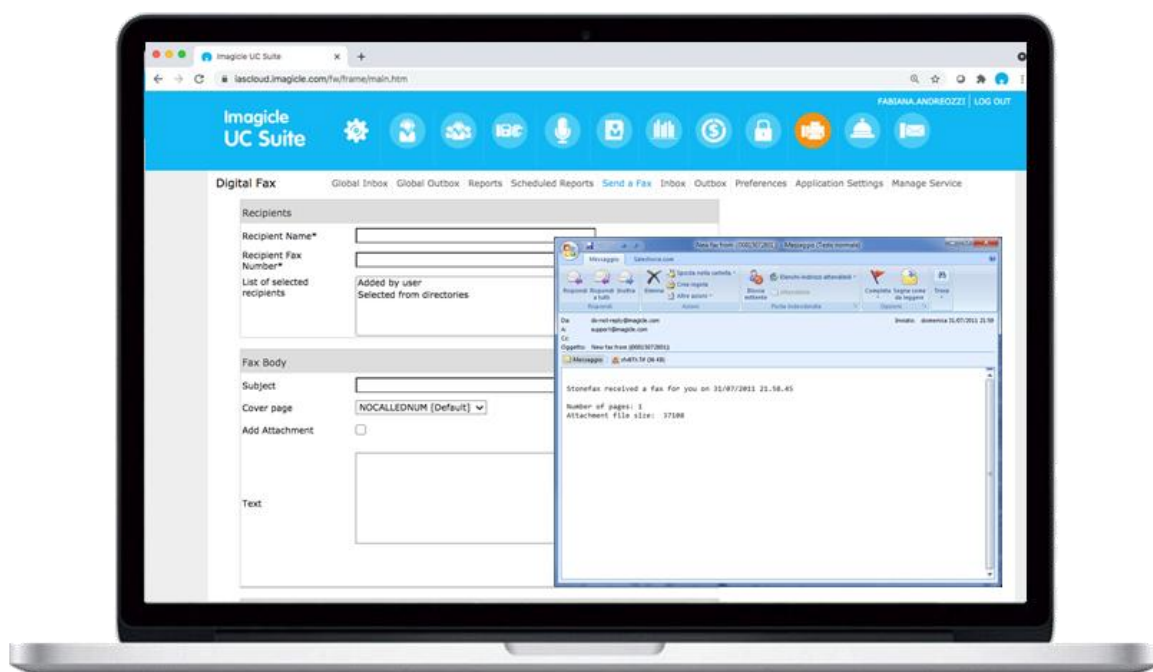

Die Faxnachrichten werden über Ihr persönliches E-Mail-Postfach und Ihr Konto im Web-Portal gesendet und empfangen, ganz gleich, wo Sie sich gerade aufhalten.

Kein Papier zum Drucken oder Archivieren, keine Verbrauchsmaterialien, kein Zeitaufwand für die Wartung von Faxgeräten. Schneller, intelligenter, einfacher und umweltfreundlicher.

3 Digital Fax – Faxnachrichten senden

Mit Digital Fax haben Sie zum Senden von Faxnachrichten 8 Optionen:

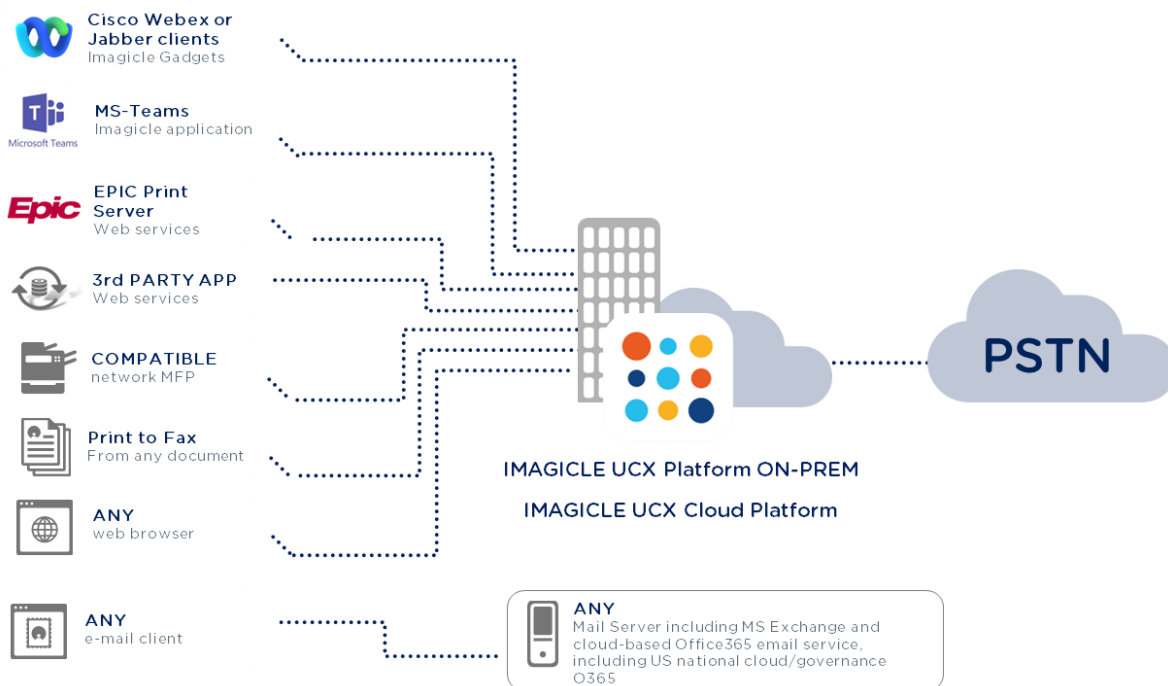

3.1 Faxversand per E-Mail

Mit Digital Fax können Sie Faxnachrichten direkt über den E-Mail-Client auf Ihrem Desktop oder Notebook versenden.

Senden Sie hierzu eine Standard-E-Mail an digitalfax@meinunternehmen.com (die spezifische E-Mail-Adresse erfahren Sie von Ihrem Netzwerkadministrator).

Digital Fax empfängt Ihre E-Mail, konvertiert sie in ein Fax und sendet es an den ausgewählten Empfänger. Die Sendebestätigung wird an Ihre E-Mail-Adresse zurückgeschickt.

So senden Sie ein Fax:

- Geben Sie als Empfänger (im Feld An:) digitalfax@mycompany.com ein.
- Geben Sie in das Betreff-Feld die Faxnummer 06123456 ein.
- Geben Sie den Text als Nachricht ein und/oder fügen Sie einen Mail-Anhang hinzu
- Senden Sie die E-Mail

In die Betreff-Zeile kann zusätzlich der Name des Empfängers eingegeben werden. Schreiben Sie in diesem Fall die Faxnummer hinter den Namen in Klammern: digitalfax@mycompany.com (06123456)

Der Text der E-Mail ist auch der Text der Faxnachricht. Außerdem können Sie Dokumente in beliebigem Format (per Drag&Drop, wie bei einer herkömmlichen E-Mail) anhängen, deren Inhalt ebenfalls als Text der Faxnachricht übermittelt wird.

Der Faxversand mit Digital Fax über den E-Mail-Client unterstützt unterschiedliche Dokumentformate in ein und derselben Nachricht.

Unterstützte Formate: doc, docx, gif, jpeg, jpg, pdf, png, rtf, tif, tiff, txt, xls, xlsx.

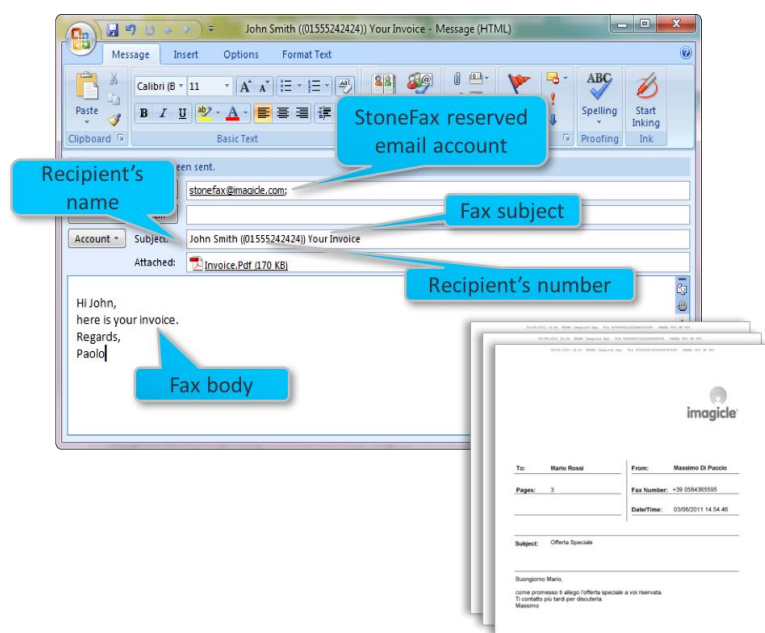

Ferner besteht die Möglichkeit, die Nummer des Empfängers direkt in die Empfängeradresse zu integrieren. Zum Beispiel:

123456789@digitalfax.mycompany.com (diese Option muss von Ihrem Mail-Administrator aktiviert werden).

Außerdem stehen einige **Sonderoptionen** zur Verfügung. Bitte geben Sie die entsprechenden Befehle durch Semikolons getrennt ein.

- Einfügen einer Betreffzeile für das Fax: Wenn Sie das Fax mit einer Betreffzeile senden möchten, geben sie diese hinter der Faxnummer ein: [Joseph White \(\(012345678\)\) Auftragsbestätigung](#). Dieser Betreff wird dann auf dem Deckblatt gedruckt.
- Versand an mehrere Empfänger:
 - [12345678; 222333444; 555222333](#)
 - [Mary Smith \(\(12345678\)\); Joseph White \(\(87654321\)\)](#)
 - Sie können auch ein Fax an alle Kontakte eines bestimmten Speedy-Verzeichnisses senden (Speedy ist unsere Lösung für die zentralisierte Verwaltung von Kontaktverzeichnissen) [\(\(Verzeichnisname\)\)](#)
- Auswahl eines Deckblatts: [CoverPage\(\(URGENT.COV\)\)](#). Fragen Sie Ihren Administrator, welche Deckblätter verfügbar sind, oder durchsuchen Sie über das entsprechende Dropdown-Menü die Liste unter <http://Fax.Server.meinunternehmen.com> --> [Fax-Deckblätter](#).
- Zeitversetzter Versand: [SendAt\(\(14:30\)\)](#)

Zum Beispiel: [Joseph White \(\(012345678\)\) Auftragsbestätigung; CoverPage\(\(URGENT.COV\)\); SendAt\(\(14:30\)\)](#)

Wenn Sie sich nicht an alle verfügbaren Sonderoptionen erinnern, senden sie eine E-Mail mit dem Betreff [help](#) an digitalfax@meinunternehmen.com. Digital Fax sendet Ihnen dann eine E-Mail mit allen verfügbaren Optionen.

HINWEIS: Wenn der E-Mail-Server dem E-Mail-Betreff ein falsches Präfix hinzufügt, das nicht in den oben genannten Sonderoptionen enthalten ist, führt dies zu einem Fehlschlag der Faxübertragung. Wenden Sie sich in diesem Fall an den technischen Support von Imagicle, um weitere Informationen zu erhalten.

3.2 Faxversand über die Web-Oberfläche

Mit Digital Fax können Sie Ihre Faxnachrichten über die leicht verständliche Web-Oberfläche senden.

Öffnen Sie hierzu einen der unterstützten Web-Browser (Edge, Firefox, Chrome oder Safari) und geben Sie den Namen oder die IP-Adresse des Imagicle Servers ein. Anschließend gelangen Sie zur Login-Seite für die Imagicle UCX Suite.

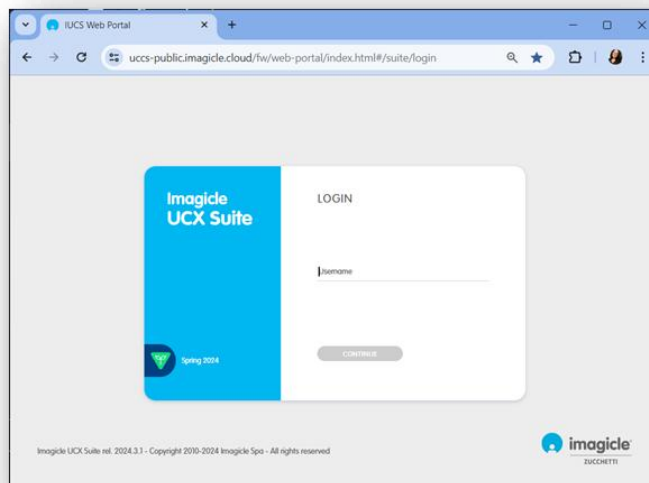

Ein selbsterklärender Wizard führt Sie schnell durch den Vorgang des Faxversands.

Nach erfolgter Anmeldung wird das Hauptmenü der Imagicle UCX Suite angezeigt, mit allen für den jeweiligen Benutzer verfügbaren Anwendungen. Klicken Sie hier auf das Symbol „Digital Fax“, um auf die Seiten von Digital Fax zu gelangen, und wählen Sie die Option „Fax versenden“.

Recipients	
Recipient Name*	<input type="text"/>
Recipient Fax Number*	<input type="text"/> 
	<input type="button" value="Find contact"/>
List of selected recipients	<div> <div>Added by user</div> <div>Robert Green(0448976722)</div> <div>Mike Gordon(05680279902)</div> <div>Selected from directories</div> </div> <div>   </div>

Empfängerdaten

Geben Sie den Namen und die Faxnummer des Empfängers manuell ein. Klicken Sie auf +, um Empfänger zur Empfängerliste hinzuzufügen. Sie können mehrere Empfänger auswählen.

Select fax contacts or directory

☐ Contact search ⓘ
 Directory: **Resellers (17101)**

☒ Select an entire directory ⓘ

FIRST NAME	LAST NAME	COMPANY	FAX
<input checked="" type="checkbox"/>	Zakaria	Mohammad	Long View Systems
<input checked="" type="checkbox"/>	Zambon	Marco	Satel Net & Log srl
<input checked="" type="checkbox"/>	Zandre	Klingenberg	Bytes Systems Integration Pty Ltd +27112057584
<input checked="" type="checkbox"/>	Zeelah	Davis	Cisco Systems Inc. USA
<input checked="" type="checkbox"/>	Zeffirino	Perini	TeamSystem Communication (Voispeed)
<input checked="" type="checkbox"/>	Zein Aldeen	Abdalatiff	Modern World Communicatios Company
<input checked="" type="checkbox"/>	Zelino	Rocha	Cilnet Comunicaciones

Item 17081 to 17090 of 17101

Sie können Empfänger auch aus den Verzeichnissen des Contact Managers (wenn lizenziert) auswählen, indem Sie auf + klicken.

Es wird ein Popup-Fenster eingeblendet, in dem Sie in den Unternehmensverzeichnissen Kontakte nach Vor- und Familienname oder Unternehmen suchen können.

Sie können ein Fax auch an alle Kontakte eines bestimmten Verzeichnisses senden (z.B. Kunden, Lieferanten usw.), wenn der Admin die entsprechende Option freigeschaltet hat. Diese Funktion eignet sich besonders für den Versand von Werbekampagnen, Aktionsangeboten, Mitteilungen und ähnlichen Dokumenten.

Fax Body

Subject:

Cover page:

Add Attachment: ☒

Text:

Pls. find enclosed your invoice.

 Kind regards,
 John Smith

Faxnachricht

In diesem Dialog können Sie einen Betreff eingeben und über das Dropdown-Menü ein Deckblatt auswählen. Außerdem können Sie für die Faxnachricht manuell Text eingeben oder ein Dokument anhängen.

Dateianhang hinzufügen

Wenn Sie das Kontrollkästchen „Anhang“ aktivieren, wechselt die Beschriftung der Schaltfläche unten von „Fax senden“ zu „Datei auswählen“. Klicken Sie auf die Schaltfläche, um eine lokal gespeicherte Datei auszuwählen, die als Faxnachricht gesendet werden soll.

Sie können mehrere Dokumente in folgenden Formaten anhängen: doc, docx, gif, jpeg, jpg, pdf, png, rtf, tif, tiff, txt, xls, xlsx.

Send Fax

☒ Send a return receipt
☒ Attach a copy of the fax

Priority:

☒ Send the fax as soon as possible
☐ Send the fax exactly at this time

Zusatzoptionen

In diesem Bereich können Sie einstellen:

- ob die Sendebestätigung direkt an Ihre E-Mail-Adresse übermittelt werden soll
- ob eine Kopie der gesendeten Faxnachricht an die Sendebestätigung angehängt werden soll
- eine Priorität: niedrig, mittel oder hoch
- ob das Fax sofort übermittelt werden soll

- mit welchem Zeitverzug das Fax gesendet werden soll

Wenn Sie Ihre Auswahl getroffen haben, klicken Sie auf „Fax senden“, um den Versandauftrag zu aktivieren.

3.3 Persönlicher Faxausgang

Sie können jederzeit den aktuellen Status Ihrer ausgehenden Faxnachrichten prüfen. Klicken Sie hierzu auf „Faxausgang“.

Hier sehen Sie eine detaillierte Liste aller Ihrer ausgehenden und bereits gesendeten Faxnachrichten mit Sendestatus, Name und Nummer des Empfängers, Betreff, Datum und Uhrzeit des Versands, Abschlussdatum der Transaktion, Dokument-ID und dem PC-Namen des Absenders.

In der Spalte „Statusdetail“ finden Sie nützliche Zusatzinformationen zu eventuellen Übertragungsfehlern.

Wenn diese Liste sehr lang ist, können Sie Ihre Suche mit Hilfe individueller Filter eingrenzen.

Sie können:

- Faxnachrichten herunterladen und als TIFF oder PDF speichern
- Faxnachrichten löschen
- Faxnachrichten weiterleiten

Digital Fax
Global Inbox | Global Outbox | Send a Fax | Inbox | **Outbox** | Preferences

Customize search criteria

Status:
Sent

Add filter condition
[select a field]
[select a condition] ☐ use wildcards
Add condition

Effective conditions:
""Scheduled Date"" > (greater than) ""2019/11/14"" [Remove]

Refresh fax list

Records 1-4 of 4

DOWNLOAD	FORWARD	DELETE	USER	STATUS	STATUS DETAIL	RECIPIENT	CALLED	SUBJECT	PAGES	SCHEDULED DATE	COMPLETED DATE	REFERENCE NUMBER	MACHINE NAME
			Personal	Sent	–	0016093763025	0016093763025	test	3	1/13/2020 6:23:27 PM	1/13/2020 6:26:36 PM	2020.0.00000015	WIN-407TSH2H911
			Personal	Sent	–	MASINI REALCO	0584365589	Invoice	2	1/13/2020 6:19:22 PM	1/13/2020 6:20:47 PM	2020.0.00000014	SASHA
			Personal	Sent	–	MASINI REALCO	0584365589	Your invoice	5	12/10/2019 4:21:26 PM	12/10/2019 4:23:58 PM	2019.0.00000563	WIN-407TSH2H911
			Personal	Failed	Protocol timeout	0096522244134	0096522244134	test	2	11/14/2019 3:10:25 PM	–	2019.0.00000509	SASHA

Records 1-4 of 4
Show 50 records per page

3.4 Faxausgang einer Abteilung oder des Unternehmens

Als Administrator oder wenn Sie die Fax-Transaktionen einer Abteilung verwalten, erhalten Sie auch Zugang zum „Zentralen Faxausgang“, wo Sie alle gesendeten Dokumente auf Abteilungs- oder Unternehmensebene sehen.

Von jedem gesendeten Fax werden folgende Details angezeigt: Status, Name und Nummer des Empfängers, Betreff, Datum und Uhrzeit des Versands, Abschlussdatum der Transaktion, Dokument-ID und der Name des Imagicle-Servers.

Mit Hilfe individuell einstellbarer Filter können Sie schnell nach bestimmten gesendeten Faxnachrichten suchen.

Sie können:

- Einzelne Faxnachrichten löschen
- Die Liste in eine .csv-Datei exportieren
- Die gesamte Liste aus der Datenbank löschen

Digital Fax

Global Inbox Global Outbox Send a Fax Inbox Outbox Preferences

Customize search criteria

Status:

Sent

Add filter condition

[select a field]

[select a condition]

use wildcards

Add condition

Effective conditions:

"Called" begins with "065"

[Remove]

Refresh fax list

Records 1-10 of 10

DELETE	USER	STATUS	STATUS DETAIL	Q.931 ERROR	RECIPIENT	CALLED	PAGES	SCHEDULED DATE	COMPLETED DATE	REFERENCE NUMBER	MACHINE NAME
	massimiliano_prando	Sent	-	-	Alphabet Italia Fleet Management S.p.A. Uff. Sinistri	065123290	1	11/01/2017 16.49.47	11/01/2017 16.52.01	2017.0.00000076	SAS
	riccardo_rolfo	Sent	-	-	065123290	065123290	3	05/05/2016 10.01.22	05/05/2016 10.04.27	2016.0.00000215	SAS
	riccardo_rolfo	Sent	-	-	Alphabet Ufficio Sinistri	065123290	3	28/04/2016 09.43.21	28/04/2016 09.57.45	2016.0.00000207	SAS
	riccardo_rolfo	Sent	-	-	065123290	065123290	3	19/04/2016 09.25.08	19/04/2016 09.28.39	2016.0.00000183	SAS
	riccardo_rolfo	Sent	-	-	065123290	065123290	3	14/04/2016 19.18.58	14/04/2016 19.21.06	2016.1.00000038	SASHA
	riccardo_rolfo	Sent	-	-	065123290	065123290	3	14/04/2016 19.02.24	14/04/2016 19.26.45	2016.0.00000182	SAS
	viviana_dimeglio_ima	Sent	-	-	0654224822	0654224822	3	26/11/2015 14.26.47	26/11/2015 14.29.15	2015.0.00000944	SAS
	FaxGroup1	Sent	-	-	0651964005	0651964005	2	23/10/2014 20.06.57	23/10/2014 20.09.17	2014.0.00000991	SAS
	riccardo_rolfo	Sent	-	-	Alphabet Ufficio Sinistri	065123290	6	14/04/2014 10.39.34	14/04/2014 10.43.32	2014.0.00000403	SAS
	andrea_valleriani_ima	Sent	-	-	0650748919	0650748919	1	08/11/2013 13.11.09	08/11/2013 13.12.04	2013.0.00001168	SAS

Records 1-10 of 10

Show 50 records per page

3.5 Faxversand vom Multifunktionsdrucker

Mit Digital Fax können Sie Papierdokumente über Multifunktions-Netzwerkdrucker Network Scanner oder Digital Sender versenden, archivieren sowie Sendebestätigungen per E-Mail übermitteln.

Der Faxversand ist schnell und einfach: Legen Sie die Papierdokumente in den Scanner, drücken Sie die Taste „Fax“ oder „Scan to Email“ und geben Sie die Nummer des Empfängers ein.

- Die gescannten Dokumente werden per E-Mail an Digital Fax gesendet (Internet-Faxmodus).
- Digital Fax übermittelt die Sendebestätigung an die E-Mail-Adresse, die dem Multifunktionsdrucker zugewiesen ist.
- Wenn Ihr Multifunktionsdrucker Benutzererkennung unterstützt, werden die Faxnachrichten vom jeweiligen Benutzer und die Sendebestätigungen an dessen E-Mail-Adresse übermittelt.

Wenn dein Multifunktionsdrucker keine native Faxserver-Integration hat, kannst du immer den Standardmodus „Scan to Mail“ verwenden: Das Dokument wird gescannt und an das dedizierte Konto „digitalfax@meinunternehmen.com“ gesendet, wobei die Faxnummer des Empfängers in das Betrefffeld eingegeben wird.

3.6 Print to Fax

Wenn Sie Digital Fax am PC mit aktiviertem Faxversand nutzen, können Sie mit Imagicle Print to Fax Faxnachrichten aus jeder Anwendung nutzen. Wählen Sie dazu die Funktion „Drucken“ und dann „Imagicle print2fax“ als virtuellen Drucker aus.

Es öffnet sich ein Druckdialog, in dem das aktuell zum Drucken ausgewählte Dokument angezeigt wird. Hier können Sie manuell weitere Dokumente zur Auswahl hinzufügen. Treffen Sie die Auswahl per Rechtsklick aus dem Kontextmenü oder indem Sie per Drag&Drop weitere Dateien in das Fenster „Zu sendende Dokumente“ ziehen. Wenn Sie mehrere Dokumente hinzufügen, können Sie mit den folgenden Schaltflächen auswählen, wie sie gesendet werden sollen.

- Als ein Fax senden: Alle Dokumente werden als eine Faxnachricht gesendet und in der Reihenfolge angeordnet, in der sie hinzugefügt wurden.

- **Einzeln senden:** Alle Dokumente werden jeweils als separate Faxnachricht mit eigenem Deckblatt gesendet.

In demselben Dialogfenster können Sie auch einen oder mehrere Empfänger hinzufügen, die Sie manuell eingeben oder aus einem Verzeichnis auswählen können. Außerdem ist das Standard-Deckblatt ausgewählt und Sie können optional eine E-Mail-Adresse angeben, an die Benachrichtigungen über die Fax-Transaktionen gesendet werden sollen. Nachstehend sehen Sie einige Beispiele:

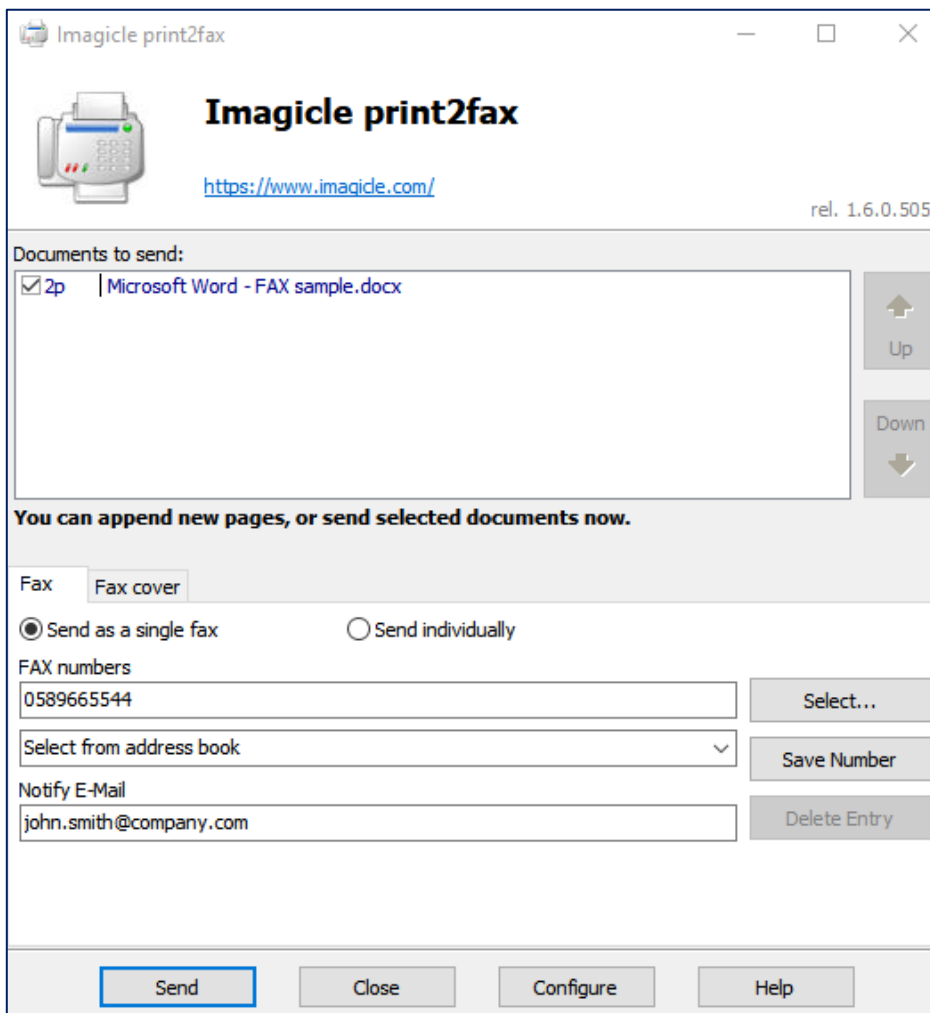

Im Deckblatt-Tab können Sie den Namen, den Betreff und Kommentare überschreiben und direkt in den Dialog eingeben:

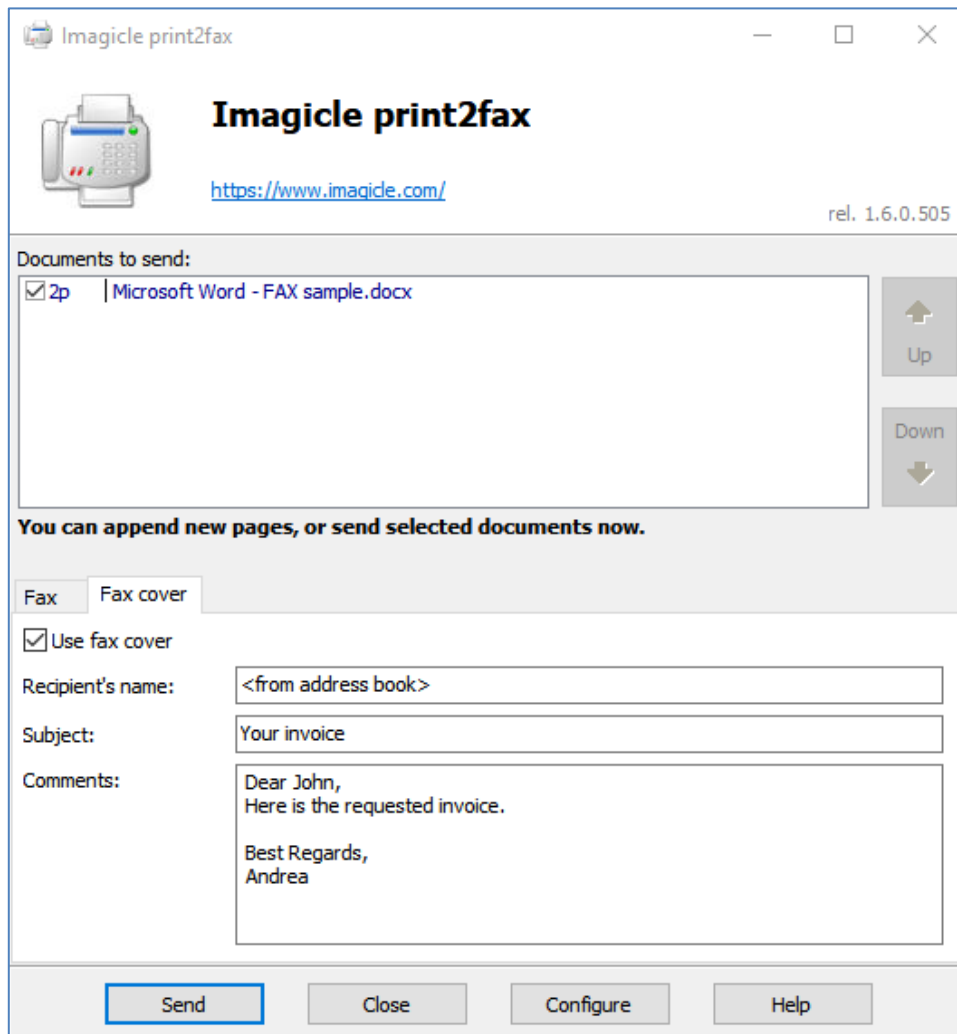

Imagicle print2fax

 **Imagicle print2fax**
<https://www.imagicle.com/> rel. 1.6.0.505

Documents to send:

☒ 2p | Microsoft Word - FAX sample.docx

Up

Down

You can append new pages, or send selected documents now.

Fax Fax cover

☒ Use fax cover

Recipient's name: <from address book>

Subject: Your invoice

Comments: Dear John,
Here is the requested invoice.

Best Regards,
Andrea

Send Close Configure Help

Achten Sie darauf, dass Ihre Zugangsdaten in den Optionen der „Konfiguration“ korrekt sind, andernfalls funktioniert die Faxübertragung nicht. Weitere Informationen finden Sie im entsprechenden [Artikel der Wissensdatenbank](#).

4 Digital Fax - Wie man Faxe empfängt

Für den Faxempfang mit Digital Fax stehen Ihnen 8 Optionen zur Verfügung:

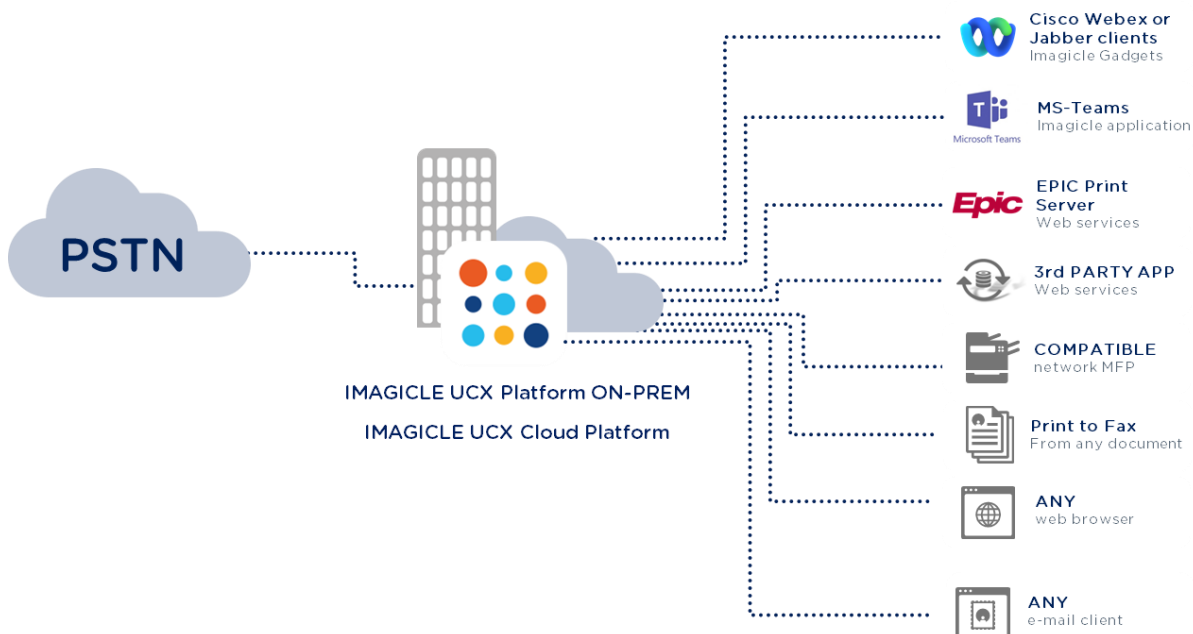

4.1 Fax im E-Mail-Postfach empfangen

Mit Digital Fax können Sie Faxnachrichten direkt in Ihrem E-Mail-Postfach email@meinunternehmen.com als PDF- oder TIFF-Anhang empfangen. Sie können die Dokumente direkt aus der E-Mail öffnen oder auf Ihrer Festplatte speichern.

Die E-Mail-Benachrichtigung kann einen Link für den Download des empfangenen Dokuments enthalten.

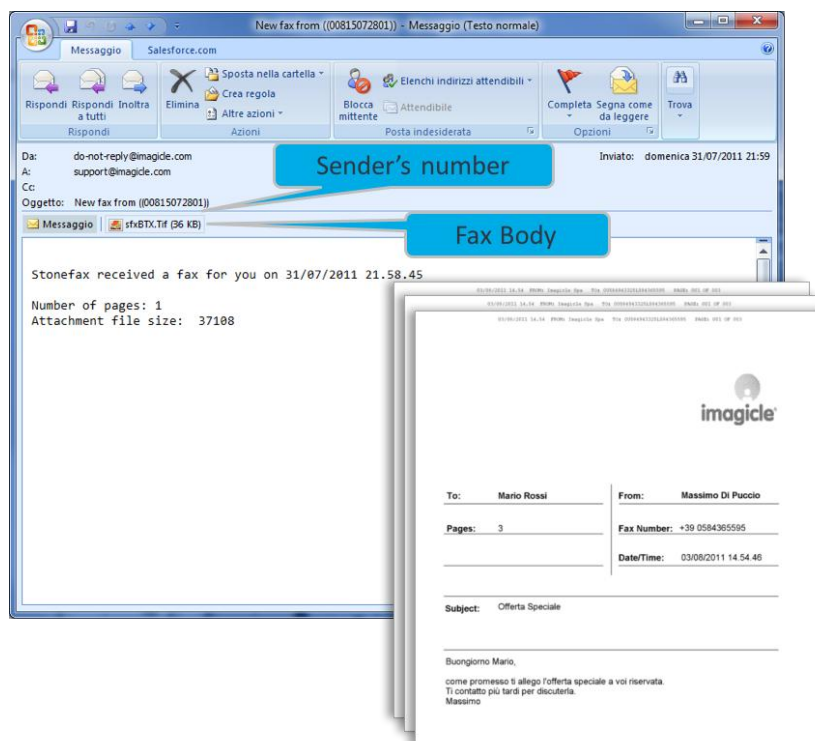

4.2 Fax über die Web-Oberfläche empfangen

In der Web-Oberfläche von Digital Fax können Sie empfangene Faxnachrichten direkt anzeigen.

Öffnen Sie hierzu einen der unterstützten Web-Browser (Internet Explorer, Firefox, Chrome oder Safari) und geben Sie den Namen oder die IP-Adresse des Imagicle Servers ein, wie vorstehend für den Faxversand beschrieben.

Sie sehen eine Liste aller empfangenen Faxnachrichten mit den Nummern der Absender und Empfänger, der Seitenanzahl, Datum und Uhrzeit des Empfangs sowie einer Referenznummer.

Mithilfe individuell einstellbarer Filter können Sie schnell nach bestimmten empfangenen Faxnachrichten suchen.

Sie können:

- Empfangene Faxnachrichten als TIFF oder PDF herunterladen
- Faxnachrichten löschen
- Faxnachrichten weiterleiten

Digital Fax Global Inbox Global Outbox Send a Fax **Inbox** Outbox Preferences

Customize search criteria

Status:

Received

Add filter condition

[select a field]

[select a condition]

☐ use wildcards

Add condition

Effective conditions:
"Received Date" > (greater than) "2019/06/11" [Remove] [Remove all]

Refresh fax list

Records 1-11 of 11

DOWNLOAD	FORWARD	DELETE	USER	STATUS	CALLED	CALLER	PAGES	RECEIVED DATE	REFERENCE NUMBER	MACHINE NAME
			Shared	Received	584365593	00584943232	2	12/9/2019 11:14:36 AM	2019.0.00000538	WIN-407TSH2H9I1
			Shared	Received	584365593	00097123089001	2	11/12/2019 12:45:39 PM	2019.0.00000505	WIN-407TSH2H9I1
			Shared	Received	584365593	00097123089001	2	11/11/2019 11:09:45 AM	2019.0.00000504	WIN-407TSH2H9I1
			Shared	Received	584365593	00035227778123	2	11/6/2019 3:05:16 PM	2019.0.00000496	WIN-407TSH2H9I1

4.3 Faxeingang einer Abteilung oder des Unternehmens

Als Administrator oder wenn Sie den Fax-Traffic einer Abteilung verwalten, erhalten Sie Zugang zum „Zentralen Faxeingang“, wo Sie alle empfangenen Dokumente auf Abteilungs- oder Unternehmensebene sehen. Von jedem empfangenen Fax werden folgende Details angezeigt: Benutzername, Status, Nummer des Absenders und Empfängers, Seitenanzahl, Datum und Uhrzeit des Empfangs, Dokument-ID und den Imagicle-Servernamen des Empfängers.

Mithilfe individuell einstellbarer Filter können Sie schnell nach bestimmten empfangenen Faxnachrichten suchen.

Sie können:

- Einzelne Faxnachrichten löschen
- Die Liste in eine .csv-Datei exportieren
- Die gesamte Liste aus der Datenbank löschen

Digital Fax

[Global Inbox](#)
[Global Outbox](#)
[Send a Fax](#)
[Inbox](#)
[Outbox](#)
[Preferences](#)

Customize search criteria

Status:

Add filter condition:

 ☐ use wildcards

Effective conditions:
 "Pages" > (greater than) ""7"" [\[Remove \]](#) [\[Remove all \]](#)

Records 1-5 of 5								
DELETE	USER	STATUS	CALLED	CALLER	PAGES	RECEIVED DATE	REFERENCE NUMBER	MACHINE NAME
	giorgio_barsacchi_im	Received	584365582	00584365582	8	12/10/2016 15.17.55	2016.0.00000829	SAS
	giorgio_barsacchi_im	Received	584365582	00584365582	11	10/10/2016 12.32.59	2016.0.00000800	SAS
	viviana_dimeglio_ima	Received	584365584	002250677	16	28/09/2015 16.17.41	2015.0.00000844	SAS
	viviana_dimeglio_ima	Received	584365584	002250677	52	23/07/2015 16.48.30	2015.00000748	SAS
	andrea_sonnino_imagi	Received	584365593	00696669311	11	19/12/2013 10.52.46	2013.00001464	SAS

Records 1-5 of 5

records per page

4.4 Eingehende Faxnachrichten an Netzwerkdrucker weiterleiten

Mit Digital Fax können Sie eingehende Faxnachrichten direkt an einen Netzwerkdrucker weiterleiten, so als würden Sie ein klassisches Fax gerät benutzen. Diese Funktion ist besonders nützlich, um Arbeitsabläufe im Unternehmen zu beschleunigen, wenn der Bedarf besteht, gedruckte Fax-Kopien zu erstellen und zu archivieren.

In diesem Fall kann mit Digital Fax jedem Nutzer / jeder Faxnummer ein eigener Drucker zugewiesen werden (auch USB-Drucker werden unterstützt, wenn sie mit dem Digital Fax-Server verbunden sind). Um diese Funktion nutzen zu können, muss der Netzwerkdrucker dem Digital Fax-Server zugeordnet werden (weitere Informationen erhalten Sie von Ihrem Administrator).

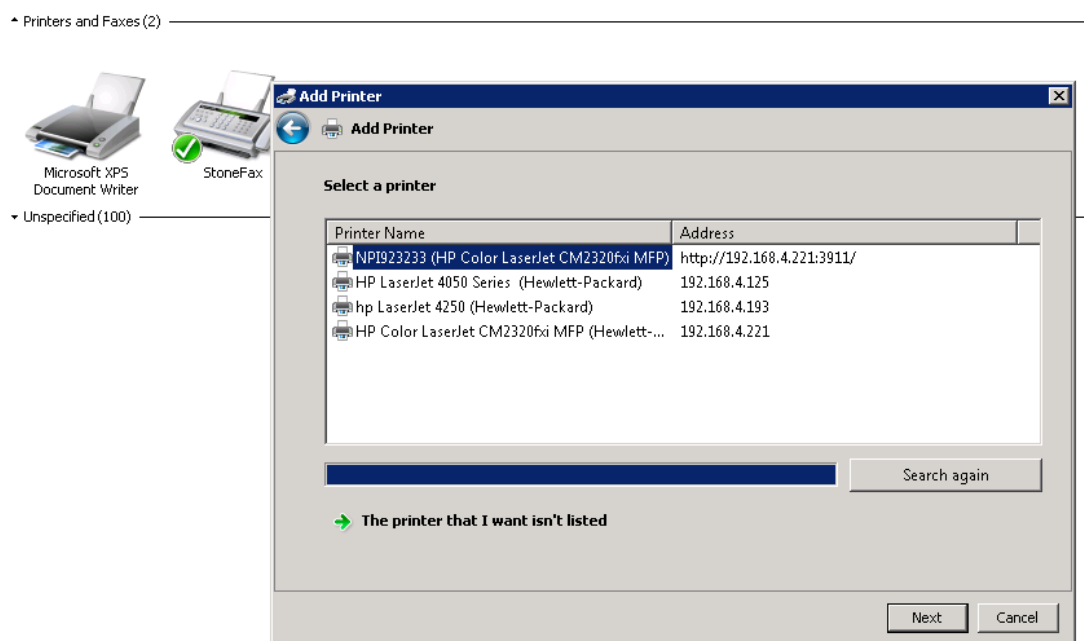

WICHTIGER HINWEIS: Diese Funktion steht nur Kunden der UCX **On-Prem** Suite zur Verfügung.

5 Digital Fax-Berichte

Die von Digital Fax erstellten Berichte sind nur für Administratoren zugänglich. Wählen Sie für den Zugang die Option „[Berichte](#)“ in der Web-Oberfläche von Digital Fax.

Öffentliche Berichte sind vorkonfigurierte, sofort einsatzbereite Protokolle und grafische Darstellungen, die bereits im Lieferumfang der Digital Fax-Installation enthalten sind. Diese Berichte können mit Hilfe von Filtern und Gruppierungen individuell angepasst und dann als Persönliche Berichte gespeichert werden, um sie mit nur einem Klick zu erstellen.

In einem Screenshot im oberen Seitenbereich wird eine Vorschau des ausgewählten Berichts angezeigt.

Digital Fax Global Inbox Global Outbox **Reports** Scheduled Reports Send a Fax Inbox Outbox Preferences Application Settings Mana

Personal Reports

Execute | Options | Delete

Volume Analysis Date between 01/06/2015 and 01/06/2018

Public Reports

Traffic Analysis

Execute | Options

Busy Channels Was there a channel saturation on this period?

Execute | Options

Volume Analysis Show the traffic volume divided by Incoming/Outgoing and Success/Failed faxes

Execute | Options

Outgoing Failures Analysis Show the failed outgoing faxes grouped by failure reason

Execute | Options

Fax List Show sent and received faxes

Detail Analysis

Execute

Interactive Fax Detail Analysis Search fax calls in an interactive grid

Sie können einen Bericht mit Standard-Filtereinstellungen sofort erstellen, indem Sie auf die Schaltfläche „Ausführen“ klicken. Alternativ können Sie auf „Optionen“ klicken, um die Filtereinstellungen anzuzeigen und diese Ihren Anforderungen anzupassen.

Der nachstehende Beispiel-Screenshot veranschaulicht den Vorgang:

Digital Fax

Global Inbox | Global Outbox | **Reports** | Scheduled Reports | Send a Fax

Report Options

Per faxes with date:	<input type="text" value="This Month"/>
Per direction:	<input type="text" value="Outgoing"/>
Per status:	<input type="text" value="All"/>
Per user:	<input type="text" value="All"/>
Remote number contains:	<input type="text" value="0584365593"/>
Local number contains:	<input type="text"/>

Das abgebildete Beispiel zeigt, wie Sie die Filter für folgende Faxdaten einstellen können:

- Fax-Transaktionen des vergangenen Monats
- Nur gesendete Faxnachrichten
- Alle Fax-Transaktionen (abgeschlossen, fehlgeschlagen usw.)
- Alle Nutzer mit aktivierten Faxdiensten
- An die Nummer 0584365593 gesendete Faxnachrichten
- Von beliebigen lokalen Faxnummern gesendete Faxnachrichten

Klicken Sie, nachdem Sie die Filter definiert haben, auf „Bericht erstellen“ und Sie erhalten die Ergebnisse auf der Grundlage der aktuellen Filtereinstellungen. Nach der Fertigstellung können Sie die aktuellen Einstellungen als **Persönlichen Bericht** speichern, klicken Sie hierzu auf die Schaltfläche „Bericht speichern“. Hierbei können Sie für den Bericht einen individuellen Namen und eine Beschreibung eingeben.

Sie können die Ergebnisse auch im PDF-, Word- oder Excel-Format exportieren.

Einige Berichte können so konfiguriert werden, dass sie in bestimmten Zeitintervallen automatisch per E-Mail an Benutzer gesendet werden. Auf diese Weise erhalten die Empfänger die Berichte direkt in ihrem Postfach, ohne auf das Web-Portal zugreifen zu müssen.

Um den automatischen Versand zu konfigurieren, klicken Sie auf „Zeitplan“. Hier können Sie die Betreffzeile für die E-Mail, den Text der Nachricht, die Empfängeradresse, das Berichtformat (Excel oder PDF) sowie das gewünschte Zeitintervall für den Versand festlegen. Der Versand der Berichte kann nach Minuten, Tagen, Wochen oder Monaten eingestellt werden. Nachstehend sehen Sie einen Beispiel-Screenshot:

☐ SCHEDULE

Report	<input type="text" value="Busy Channels"/>		
Email subject	<input type="text" value="Report for checking fax channels usage during last month"/>		
Email body	<div style="border: 1px solid #ccc; padding: 5px; min-height: 60px;">[[FILTER]]</div> i		
Sent to	<div style="display: flex; align-items: center;"> <div style="border: 1px solid #ccc; padding: 2px 5px; margin-right: 5px;">User ▼</div> <div style="border: 1px solid #ccc; padding: 2px 10px; margin-right: 5px;">sales_imagicle_com</div> <div style="border: 1px solid #ccc; padding: 2px 5px;">...</div> </div>		
Attach report as	<div style="display: flex; align-items: center;"> <div style="border: 1px solid #ccc; padding: 2px 5px; margin-right: 5px;">Pdf ▼</div> <div><input checked="" type="checkbox"/> Don't send email if report is empty</div> </div>		
Recurrence	<div style="display: flex; align-items: center;"> <div style="margin-right: 10px;"> Start date <input type="text" value="30/04/2015"/> </div> <div style="margin-right: 10px;"> <input type="text" value="18:00"/> </div> <div style="margin-right: 10px;"> Start time </div> <div style="margin-right: 10px;"> Every <input type="text" value="1"/> </div> <div> <input type="text" value="Months"/> </div> </div>		
<div style="display: flex; justify-content: flex-end; gap: 10px;"> <div style="border: 1px solid #ccc; padding: 5px 15px;">Save</div> <div style="border: 1px solid #ccc; padding: 5px 15px;">Cancel</div> </div>			

Alle geplanten Berichte sind im Menü von Digital Fax unter „Geplante Berichte“ aufgelistet.

6 Faxdienste über Cisco Jabber- und Webex-Clients

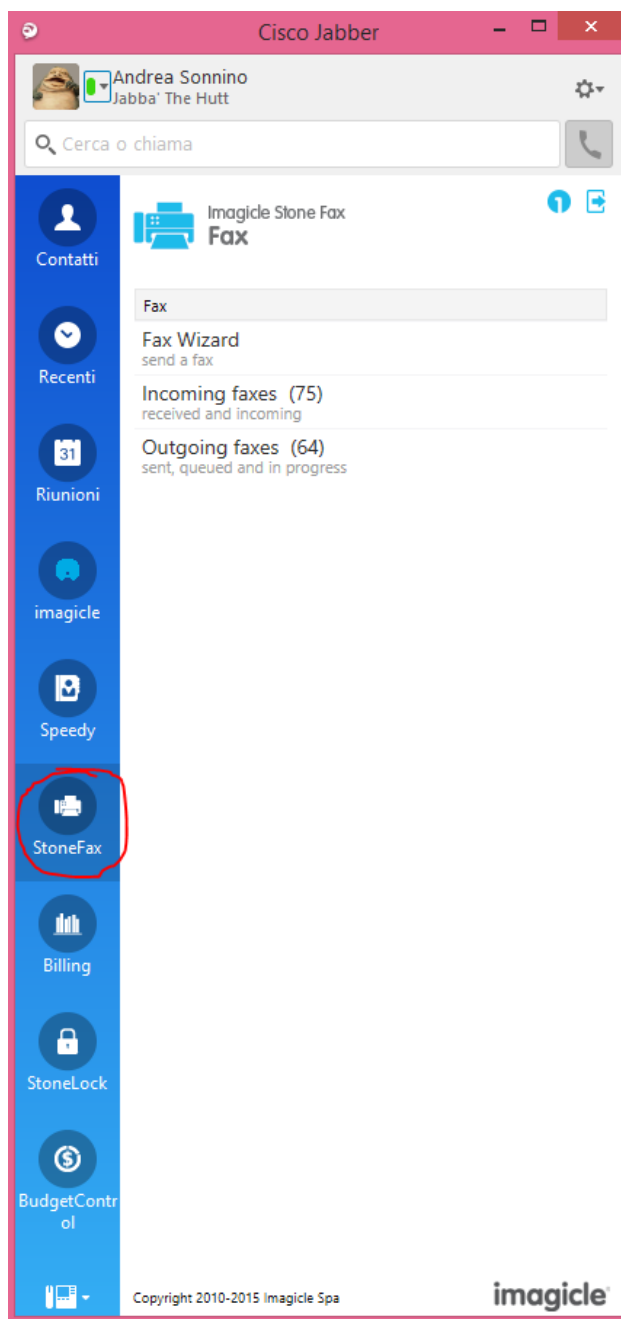

In der Anwendung Digital Fax ist die kostenlose Erweiterung **Fax** enthalten, mit der Sie Faxnachrichten versenden und auf Ihren persönlichen Fauxgang zugreifen können. Um diese Funktion zu nutzen, klicken Sie auf die Schaltfläche „Digital Fax“ in der Menüleiste links.

Sie können sich mit den gleichen Zugangsdaten anmelden, die Sie auch für die Web-Oberfläche nutzen. Der Administrator kann entscheiden, ob die Gadget-Sitzungen über einen längeren Zeitraum aufrechterhalten werden sollen, je nach deinen lokalen Richtlinien.

Mit der Funktion „Fax Wizard“ können Sie Faxnachrichten mit mehreren Anhängen an mehrere Empfänger senden.

Unter „Fauxgang“ können Sie die Liste der gesendeten Faxnachrichten durchsuchen und es wird der Status der Sendevorgänge in Echtzeit angezeigt. Erfolgreiche Übertragungen sind **grün**, gerade laufende Übertragungen **orange** und fehlgeschlagene Übertragungen **rot** dargestellt. Die Ansicht wird alle 10 Sekunden automatisch aktualisiert.

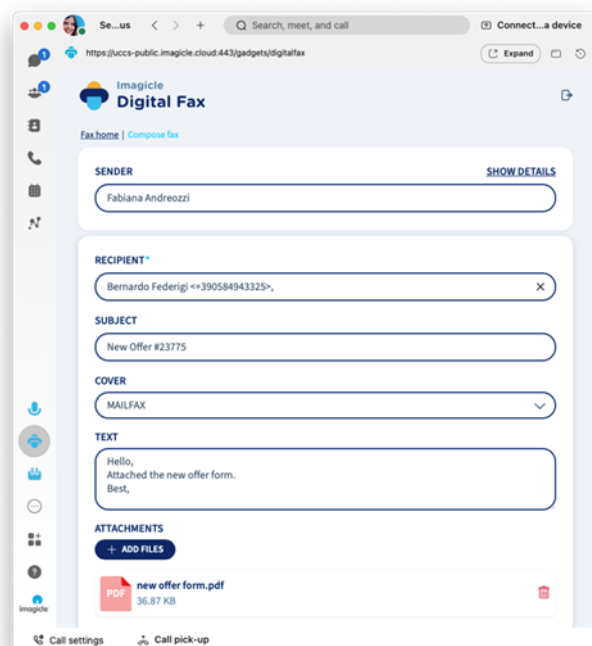

Unter „Faxeingang“ können Sie die Liste der Faxnachrichten einsehen, die empfangen wurden oder gerade empfangen werden.

7 Anwendung für Microsoft Teams PC-Client

Digital Fax ist Teil einer kostenlosen App für den MS-Teams Desktop- oder Mobil-Clients, mit dem Namen **Imagicle**. Es ermöglicht das Senden von Faxnachrichten und den Zugriff auf den eigenen Fauxausgang. Um diese Funktion zu nutzen, klicken Sie auf die Schaltfläche „Imagicle“ in der Menüleiste links.

Sie können sich mit den gleichen Zugangsdaten anmelden, die Sie auch für die Web-Oberfläche nutzen. Der Administrator kann entscheiden, ob die Gadget-Sitzungen über einen längeren Zeitraum aufrechterhalten werden sollen, je nach deinen lokalen Richtlinien.

Mit der Funktion „Fax Wizard“ können Sie Faxnachrichten mit mehreren Anhängen an mehrere Empfänger senden.

Unter „Fauxausgang“ können Sie die Liste der gesendeten Faxnachrichten durchsuchen und es wird der Status der Sendevorgänge in Echtzeit angezeigt. Erfolgreiche Übertragungen sind **grün**, gerade laufende Übertragungen **orange** und fehlgeschlagene Übertragungen **rot** dargestellt. Die Ansicht wird alle 10 Sekunden automatisch aktualisiert.

Unter „Faxeingang“ können Sie die Liste der Faxnachrichten einsehen, die empfangen wurden oder gerade empfangen werden.

